إجراء رقم: ش.ق.ر. 4/3/2023 - تسجيل عامل بالمراكز والحلقات
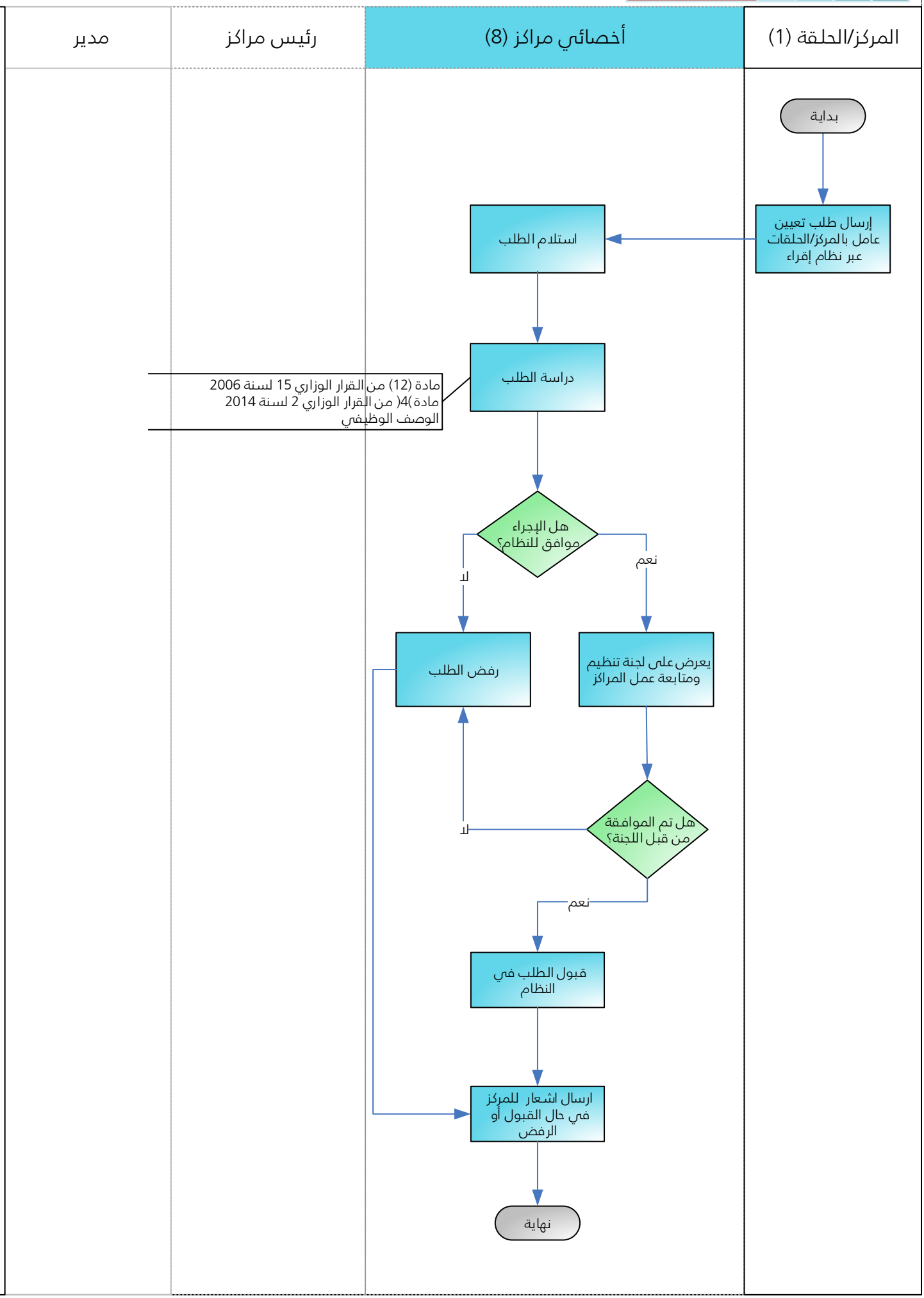
3 | 7 | 14 | 21 | 30